

Messdatenerfassung mit NI LabVIEW

Einführung in ein intuitives grafisches Programmierool

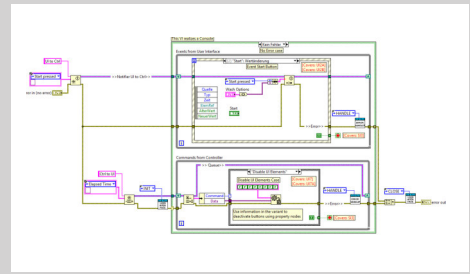

Worum geht es?

Obwohl proprietär, entwickelt sich LabVIEW seit geraumer Zeit zu einem „De-facto“-Industriestandard und wird in der Industrie breitbandig genutzt. Entsprechend werden fach- und disziplinübergreifend LabVIEW-Kenntnisse in vielen Stellenbeschreibungen erwartet.

LabVIEW ist eine universelle Umgebung zur Einrichtung und Durchführung verschiedenster messtechnischer Aufgaben, wie sie in allen Bereichen der Technik und Ingenieurwissenschaften anfallen, sowie zu deren Modellierung. Im Bereich der automatisierten Messtechnik hat sich LabVIEW als eine in der Ingenieurwissenschaft führende Engineering-Plattform bewährt.

Das Seminar deckt die erste Stufe jeder LabVIEW-Lernphase ab. Es führt systematisch in die Funktionen und Einsatzmöglichkeiten der Entwicklungsumgebung LabVIEW ein. Sie lernen das Prinzip der Datenflussprogrammierung sowie gängige LabVIEW-Architekturen kennen. Sie lernen außerdem LabVIEW-Anwendungen für vielfältigste Einsatzbereiche zu entwickeln, angefangen bei Prüf- und Messanwendungen bis hin zu Applikationen für die Datenerfassung, Gerätesteuerung, Datenprotokollierung und Messwertanalyse.

Sie vertiefen das Gelernte unmittelbar durch Nachahmung des Vorgeführten, durch Übungen und ein kleineres Projekt am eigenen Rechner/Laptop.

Am Nachmittag lernen Sie verschiedene Möglichkeiten der Hardware-Anbindung kennen und können selbst Messdaten erfassen und Erfahrungen in der Anbindung von Hardware sammeln.

Was lernen Sie?

Sie sind in der Lage mithilfe von Designvorlagen und Architekturen LabVIEW-Anwendungen zu entwickeln, mit denen Sie Daten erfassen, verarbeiten, darstellen und speichern können.

Auch als wenig Informatikaffiner können Sie mit diesem grafischen Programmierool jegliche Software-Applikationen – und nicht nur Messanwendungen – intuitiv und mit Hilfe vieler Applikationsbeispiele und Programmiervorlagen erstellen.

Wissenschaftliche Leitung:

Prof. Dr.-Ing. Markus Haid
Competence Center For Applied
Sensor Systems
Hochschule Darmstadt
Birkenweg 8
64295 Darmstadt
Tel: +49(0)170 16 70 205
Mail: markus.haid@h-da.de

In Kooperation:

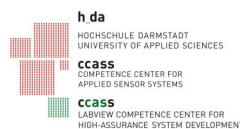

Seminarprogramm

Grundlagen

Begrüßung, Einführung und Zielsetzung

- Was ist LabVIEW?
- Grundlagen der softwarebasierten Messdatenverarbeitung
- Anwendungsbeispiele

Einführung in LabVIEW

- Bedienung von LabVIEW
- Suchen und Beheben von Fehlern in VIs

Implementierung eines VIs

- Zusammenfassung von Daten
- Verwalten von Ressourcen
- Entwicklung modularer Applikationen

Implementierung eines VIs

- Zusammenfassung von Daten
- Verwalten von Ressourcen
- Entwicklung modularer Applikationen
- Entwurfsmethoden und -muster
- Verwendung von Variablen

Hardwareanbindung

- Anbindung von Hardware
- Measurement & Automation Explorer
- Wii, Kinect und LEGO MINDSTORMS NXT

Abschlussdiskussion

zum Online-Seminar Messdatenerfassung mit NI LabVIEW

Hiermit melde ich mich verbindlich zur Online-Seminarteilnahme am 16. November 2021 an:

Name: _____

Vorname: _____

Titel: _____

Firma/Institution: _____

Straße: _____

PLZ/Ort: _____

Telefon: _____

Fax: _____

E-Mail: _____

Berufliche Position/Funktion: _____

Aufgabenbereich: _____

Ort: _____ **Datum:** _____

Unterschrift: _____

Rücksendung an:

AMA Verband für Sensorik und
Messtechnik e.V.
AMA Weiterbildung
Sophie-Charlotten-Str. 15
14059 Berlin
Fax: 030/22190362-40
Email: info@ama-weiterbildung.de

Organisation:

Seminarort:

Online-Seminar

Termin:

Seminar: 16.11.2021
Beginn: 9.00 Uhr
Ende: 16.00 Uhr

Seminarunterlagen:

Jeder Teilnehmer erhält die vollständigen Vortragsunterlagen.

Gebühr:

EUR 490,00 zzgl. MwSt. (AMA Mitglieder EUR 390,00) für Kursgebühr und Seminarunterlagen. Bargeldlose Zahlung nach Erhalt der Rechnung. Der Erhalt der Rechnung beinhaltet die Teilnahmebestätigung.

Anmeldungen:

Per Fax bzw. auf dem Postweg über beiliegendes Formular oder elektronisch an info@ama-weiterbildung.de

Stornierung:

Bei Stornierung der Anmeldung ist eine Bearbeitungsgebühr in Höhe von EUR 50,00 zzgl. MwSt. fällig. Bei Stornierungen, die später als 14 Tage vor Seminarbeginn eingehen, werden 50 % der Gebühr (es sei denn, der Platz wird anders vergeben – dann nur Stornogebühr), bei Nichterscheinen wird die volle Gebühr in Rechnung gestellt. Die Vertretung des Angemeldeten ist zulässig.

Der Veranstalter behält sich vor, bei nicht ausreichender Teilnehmerzahl oder bei Erkrankung der Dozenten den Kurs abzusagen und einen neuen Termin vorzuschlagen. Ein Schadensersatzanspruch ist ausgeschlossen.